ΕΛΛΗΝΙΚΗ ΔΗΜΟΚΡΑΤΙΑ
Δ.Κ. Νικήτης Δήμου Σιθωνίας Χαλκιδικής
Τμήμα Περιβάλλοντος & Ενέργειας
Ταχ. Διεύθ.: Λεωφ. Δημοκρατίας 1, Νικήτη, Χαλκιδική
Πληροφορίες: Δ. Γιαννουλίδου, Τηλ.: 2373023710, Fax: 2373023706
Ιστοσελίδα: www.nikiti.gr, E-mail: environment@nikiti.gr

ΚΑΤΟΨΗ ΟΡΟΦΟΥ ΚΤ. 2 & ΚΤ.3

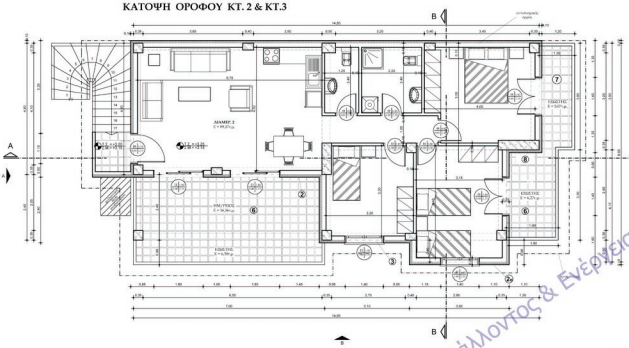
ΔΙΑΜΕΡ. 2
Ε = 86,87 μ.
ΕΠΙΚΕΤΟΣ
Ε = 5,07 μ.
ΠΑΛΤΡΟΣ
Ε = 10,30 μ.
ΕΠΙΚΕΤΟΣ
Ε = 10,70 μ.
Κ.Ο. ΥΠΟΚΕΤΟΣ
Ε = 10,70 μ.
ΕΠΙ